



Yarará chica (*Bothrops diporus*)

Conocida con el Nombre yarará chica es una serpiente de temperamento agresivo, es veloz y normalmente de juveniles tienen la punta de la cola color blanca, no suele superar 1,2 m de longitud. De carácter agresivo cuando se siente amenazada.



Yarará grande (*Bothrops alternatus*)

Es la más común de las yararás, junto con la yarará chica son las causantes de la mayoría de los accidentes ofídicos. También llamada víbora de la cruz o cruceira, puede llegar a medir 1,60 mts. de longitud. De carácter agresivo cuando se siente amenazada. Su veneno destruye tejidos y afecta la coagulación sanguínea causando hemorragias y caída de la presión sanguínea.



Yararacussu (*Bothrops Jararacussu*)

Es la serpiente venenosa de mayor tamaño en Argentina. Al presente sólo se la encuentra en la provincia de Misiones, puede superar 1,80 m de longitud y los accidentes siempre son graves por la cantidad de veneno que pueden inocular.



Yararaca (*Bothrops jararaca*)

Serpiente de colores ocres claros de tamaño medio y esbelta. Junto a *Bothrops moojeni* y *Bothrops Jararacussu* son las 3 yararás que en la actualidad solo se las encuentran en la provincia de Misiones.



Moojeni (*Bothrops moojeni*)

Serpiente de colores marrones claros, de tamaño medio, puede superar 1,5 m de longitud. Están ubicadas al norte de la provincia de Misiones. Vivípara al igual que las demás Yararás y Cascabel, alcanzando a dar a luz entre 15 y 28 viboreznos.



Cascabel (*Crotalus durissius terrificus*)

Es la única especie de cascabel presente en Argentina, fácil de reconocer por el "sonajero" en la punta de la cola. El envenenamiento por estas es neurotóxico causando parálisis neuromuscular e insuficiencia renal. Puede superar 1,5 m de longitud.

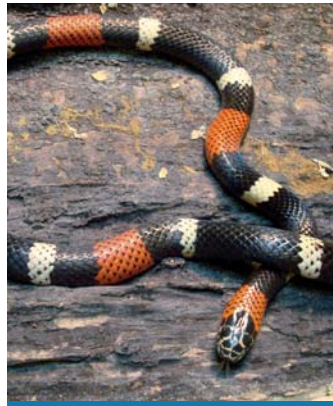

Coral (*Micrurus sp.*)

De las serpientes venenosas de Argentina, las corales son las más coloridas y no son agresivas, si bien su veneno es muy potente, no es común el accidente ponzoñoso. El envenenamiento por estas es neurotóxico causando parálisis neuromuscular.



Araña del violín (*Loxosceles laeta*)

Es una araña huidiza, y evita la luz. Se la puede encontrar detrás de los muebles pegados a la pared o detrás de los cuadros, no es agresiva aunque pica y accidentalmente. Su veneno causa lesiones locales muy graves y puede haber envenenamiento generalizado grave que afecta los glóbulos rojos y tejidos y conducir a la muerte.



Viuda negra (*Latrodectus sp.*)

Es una araña pequeña y colorida, rara vez se la encuentra dentro de los domicilios, son de hábitos diurnos y muy tranquilas, realizan telas a nivel del suelo para capturar a sus presas. Produce envenenamientos neurotóxicos.



Araña del banano (*Phoneutria sp.*)

Es una araña muy agresiva, de los 3 géneros de arañas de importancia médica en Argentina es la de mayor tamaño. Puede llegar hasta 5 cm de largo corporal (sin patas)



Escorpion o alacrán (*Tityus trivittatus*)

Todos los escorpiones poseen veneno, pero sólo el género *Tityus* ha causado accidentes graves. No superan los 7 cm de longitud, y se los encuentra tanto en el domicilio como en el peridomicilio. Su veneno es neurotóxico y el envenenamiento es especialmente peligroso en niños.



Lagarta o Taturana (*Lonomia obliqua*)

Esta es una larva de mariposa nocturna, a través de sus pelos urticantes pueden generar graves envenenamientos. Al presente sólo se la encuentra en la provincia de Misiones.

## COMO PREVENIR ACCIDENTES

- ▶ Mantener limpios los patios y jardines.
- ▶ No introducir las manos en lugares donde no se pueda ver que hay dentro o detrás.
- ▶ Cuando se está en una zona en la que posiblemente haya serpientes venenosas, usar calzado adecuado (botas).
- ▶ Revisar el calzado antes de ponérselo.
- ▶ No manipular animales sin conocimiento previo.

## QUE NO HACER

- ▶ No realizar torniquetes.
- ▶ No beber bebidas alcohólicas.
- ▶ No colocar remedios caseros.
- ▶ No realizar cortes ni incisiones.
- ▶ No succionar para extraer el veneno.

## PRIMEROS AUXILIOS

- ▶ Lavar la herida de la zona picada o mordida sólo con agua y jabón.
- ▶ Desajustar prendas, sacar anillos, pulseras, relojes, etc.
- ▶ En el caso de picadura por arañas y/o escorpiones colocar hielo.
- ▶ Mantener al accidentado tranquilo y asistir de inmediato al centro asistencial más cercano.



Administración Nacional de  
Laboratorios e Institutos de Salud



Instituto Nacional de  
Producción de Biológicos

MINISTERIO DE SALUD  
DE LA NACIÓN  
0800 222 1002

ANLIS - INPB  
Instituto Nacional de Producción de Biológicos  
(011) 4301 2888

FORMOSA  
Inmunizaciones - Ministerio de Salud  
(0370) 4269213

MISIONES  
Epidemiología - Ministerio de Salud  
(0376) 4447799

CHACO  
Epidemiología - Ministerio de Salud  
(0362) 4660139

CORRIENTES  
Zoonosis - Ministerio de Salud  
(0379) 4475135

## CENTROS REGIONALES DE REFERENCIA

# Animales Ponzñosos de Importancia Médica

(Sólo se mencionan a los animales venenosos de mayor importancia sanitaria y de mayor frecuencia de hallazgo.)



Región  
**NEA**

